

AUSFÜHRUNGSPLANUNG

- KS 12 - 1.8 - IIa o.g.l.w.
- KS 20 - 2.0 - IIa o.g.l.w.
- KS 20 - 2.0 - III o.g.l.w.
- Verblender
- Stahlbeton

- OK Fertigbau
 - UK Fertigbau
 - OK Rohbau
 - UK Rohbau
 - Deckendurchbruch
 - Wanddurchbruch
 - Bodenschlitz
 - Bodendurchbruch
 - Abbruch
 - NGF Netto Wohnfläche
 - B Brutto Bodenfläche
- S = Sanitär
H = Heizung
E = Elektro
L = Lüftung
G = Gas
- FD = Fundamentdurchbruch
FA = Fundamentaussparung
FS = Fundamentschlitz
WD = Wanddurchbruch
WA = Wandaussparung
WS = Wandschlitz senkrecht
- WW = Wandschlitz waagrecht
DD = Deckendurchbruch
DA = Deckenaussparung
DS = Deckenschlitz
FBS = Fußbodenschlitz
FBA = Fußbodenaussparung

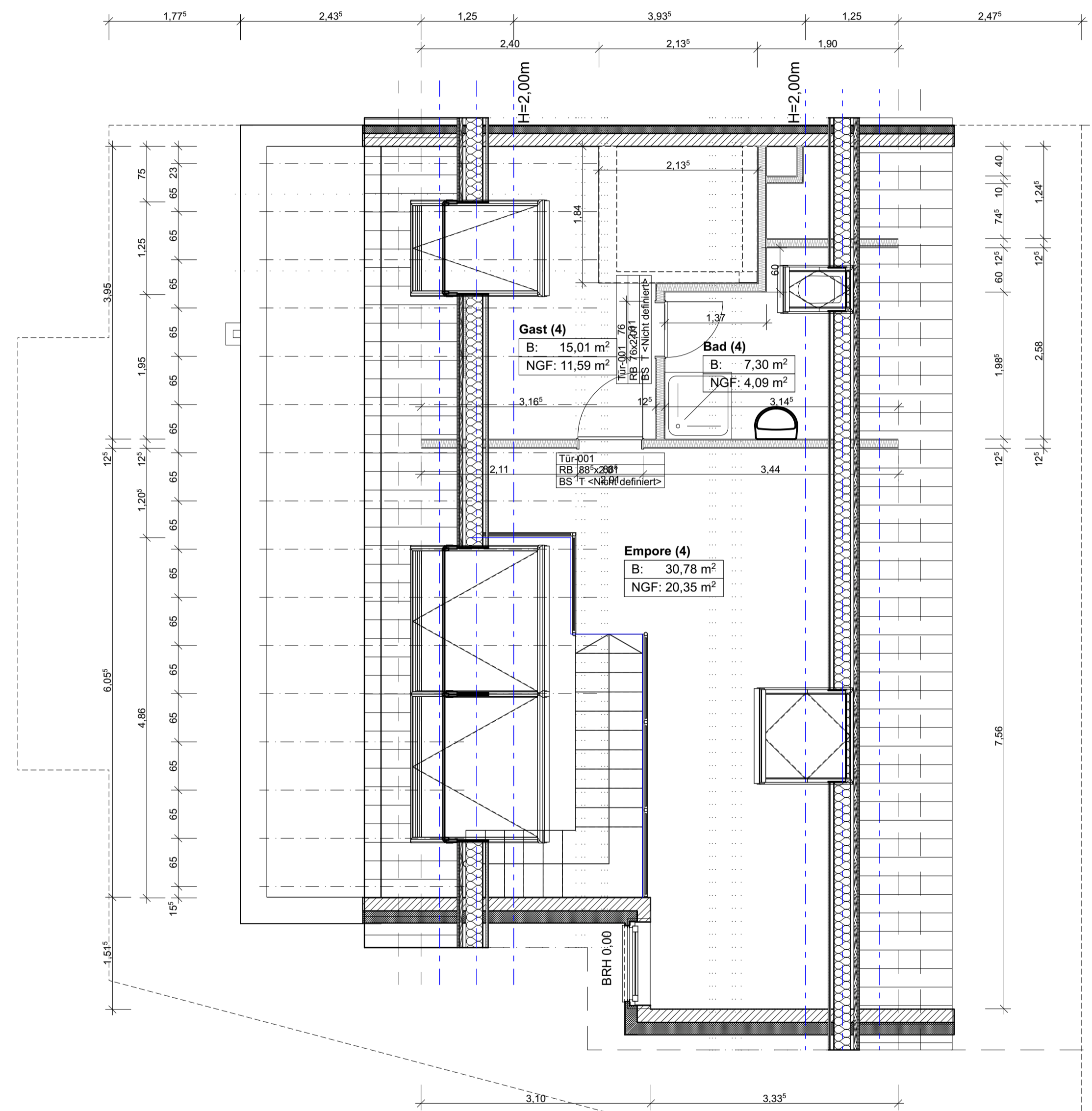

INDEX	DATUM	ÄNDERUNGEN	BEARB.	GEPR.

Sämtliche Maße sind vom Unternehmer eigenverantwortlich am Bau zu prüfen.
Alle Werkpläne sind nur in Verbindung mit den gültigen Schal- und Bewehrungsplänen des Tragwerksplaners, sowie den Durchbruchplänen der Fachingenieure gültig und/oder den ergänzenden Angaben.
Dehnungsfugen sind nach Angabe Tragwerksplaner auszuführen.
Der Ausführende ist verpflichtet, den Auftraggeber auf etwaige Unstimmigkeiten der Ausführungsunterlagen hinzuweisen (VOB, § 3.3).

Alle Türmaßhöhen- bzw. Fensterbrüstungen beziehen sich auf OK Fertigfußboden.
Anschlag Fenster: 5cm seitlich, 5cm oben.
Alle Fenster mit Rolllädenkasten (RK), beidseitig 5cm Ausklinkung, Fenster ohne RK werden gesondert angegeben (kein RK).
Alle Durchbrüche durch Wände und Decken mit Brandschutzanforderungen Brandschott vorsehen.

Den Inhalt dieses Planes habe ich zur Kenntnis genommen.
Mit der Ausführung bin ich einverstanden!

Datum, Ort, Unterschrift Bauherr(in)

**BAUUNTERNEHMUNG
HOCHBAU - TIEFBAU**
BERNHARD RESING GMBH

Otto-Hahn-Straße 2 - 46414 Rhede
Telefon (02872) 80 98 0
Telefax (02872) 80 98 10
e-mail info@resing-bau.de

Spitzboden

3. SB

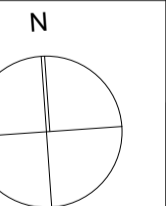

± 0,00 = 32,52 m üNN = OK FFB EG

BAUVORHABEN:
1808 - Neubau eines MFH mit 4WE
Burloerstraße 19
46414 Rhede
###

AUFTRAGGEBER:
Bernhard Resing GmbH
Otto-Hahn-Straße 2
46414 Rhede
Tel: 02872 - 80980
Fax: 02872-809810
E-Mail: info@resing-bau.de

ARCHITEKT:
Dipl.-Ing. Peter von der Lieth
Dinxperloer Straße 298
46399 Bocholt
Tel: 02871-27690
Fax: 02871-276927
E-Mail: info@statik-vdl.de
Web: www.statik-vdl.de

AP.06

Maßstab	Blattgröße	Datum	Planersteller
1:50	841x594 A1		Herr Ewald Wienand

Dateiname: 181122_Rhede - Burloer Str.pjn
Pfad: Z:\A01_Baustellen\Rhede - Burloer Str. 19\Arch\Cad-PRJ\181122_Rhede - Burloer Str.pjn